



REPUBLIKA SLOVENIJA

MINISTRSTVO ZA KMETIJSTVO,
GOZDARSTVO IN PREHRANO

UPRAVA REPUBLIKE SLOVENIJE ZA VARNO HRANO,
VETERINARSTVO IN VARSTVO RASTLIN

Dunajska cesta 22, 1000 Ljubljana

T: 01 300 13 00

F: 01 300 13 56

E: gp.uvhvvr@gov.si

www.uvhvvr.gov.si

Navodila za uveljavljanje finančnega nadomestila za odpravo škode zaradi zlate trsne rumenice

KAZALO

1. UVOD	3
2. NAMEN UKREPA	4
3. VIŠINA IN TRAJANJE POMOČI	4
4. UPRAVIČENCI	4
5. UPRAVIČENI STROŠKI	4
6. POGOJI	4
7. OBVEŠČANJE IN DOKUMENT FITOSANITARNEGA PREGLEDNIKA	6
7.1. NAČIN OBVEŠČANJA	6
7.2. PREGLED NA TERENU IN IZDAJA DOKUMENTA.....	6
8. VLOŽITEV VLOGE ZA FINANČNO NADOMESTILO	8
8.1. KAJ MORA NAREDITI UPRAVIČENEC PRED VLOŽITVIJO VLOGE	8
8.2. SPOROČANJE TRANSAKCIJSKEGA RAČUNA.....	8
8.3. KAKO VLOŽITI VLOGO IN VSEBINA VLOGE.....	8
8.4. ROKI ZA VLOŽITEV VLOGE.....	9
9. PREGLED VLOGE IN PREGLEDI NA KRAJU SAMEM	9
10. ODLOČITEV O VLOGI	9
PRILOGA 1: SEZNAMI RAZMEJENIH OBMOČIJ (OKUŽENA OBMOČJA IN VAROVALNI PAS) V SLOVENIJI ZA ZADRŽEVANJE ZLATE TRSNE RUMENICE (IZVEDBENA UREDBA KOMISIJE 2022/1630)	10
PRILOGA 2: PRIJAVA ZA PREGLED VINOGRADOV ZA POTRDITEV POJAVA ZLATE TRSNE RUMENICE	13
PRILOGA 3: KONTAKTNI PODATKI ZA ODDAJO PRIJAVE PREGLEDA	16
PRILOGA 4: ZAPISNIK O POTRDTVI POJAVA ZLATE TRSNE RUMENICE V VINOGRADU	19
PRILOGA 5: VLOGA ZA FINANČNO NADOMESTILO ZA ODPRAVO ŠKODE V VINOGRADNIŠTVU	20
PRILOGA 6: POOBLASTILO SVETOVALCU	21
PRILOGA 7: POOBLASTILO ZA DOSTOP IN UPORABO SPLETNE APLIKACIJE TRŽNI UKREPI AGENCIJE REPUBLIKE SLOVENIJE ZA KMETIJSKE TRGE IN RAZVOJ PODEŽELJA	22
PRILOGA 8: MODELNI IZRAČUNI ZA VIŠINO UPRAVIČENIH STROŠKOV POMOČI ZA FINANČNO NADOMESTILO	23

1. UVOD

Zlata trсна rumenica je nevarna in neozdravljiva bolezen trte, ki se v vinogradih zelo hitro širi s pomočjo prenašalca ameriškega škržatka. Glede na stopnjo razširjenosti in okuženosti vinogradov so določena razmejena območja za zlato tršno rumenico za območje zahodne, jugovzhodne in severovzhodne Slovenije, ki so sestavljena iz okuženih območij in varovalnih pasov. Manjša sprememba razmejenih območij je bila narejena aprila 2025. Seznam razmejenih območij je v PRILOGI 1 tega navodila.

Ključna ukrepa za uspešno zatiranje zlate trsne rumenice sta hitro odstranjevanje okuženih in simptomatičnih trsov ter pravočasno zatiranje prenašalca bolezni ameriškega škržatka z ustreznimi insekticidi. Zato je Vlada Republike Slovenije z Uredbo o ukrepih za zatiranje in preprečevanje širjenja zlate trsne rumenice (Uradni list RS, št. 85/23 in 60/24) (v nadaljnjem besedilu: uredba) določila obvezno odstranjevanje simptomatičnih trsov tudi na okuženih območjih. Obvezno odstranjevanje okuženih trsov je pred letom 2023 veljalo le v varovalnih pasovih razmejenih območij za zlato tršno rumenico.

V skladu s predpisi o zdravju rastlin za ukrepe na okuženih območjih ni odškodnine za uničene okužene trse ali izkrčene okužene vinograde. Zato je Vlada Republike Slovenije sprejela ukrep pomoči vinogradnikom na okuženih območjih v obliki finančnega nadomestila za odstranjene in uničene simptomatične trse v vinogradih, ki imajo do 20 % simptomatičnih trsov. Če je v vinogradu 20 % ali več trsov s simptomi zlate trsne rumenice, se bo po izkrčitvi vinograda vinogradnik lahko prijavil na razpis za sofinanciranje ponovne zasaditve v okviru ukrepov skupne kmetijske politike.

V matičnih vinogradih, matičnjakih in trsnicah na celotnem območju Slovenije (ni pomembno, ali je okuženo območje ali varovalni pas), je vinogradnik upravičen do odškodnine za uničene trse ob izpolnjevanju pogojev iz zakona o zdravstvenem varstvu rastlin.

2. NAMEN UKREPA

Pomoč za odpravo škode zaradi zlate trsne rumenice v obliki finančnega nadomestila se kot državna pomoč dodeli vinogradnikom za odstranjene in uničene posamezne trse (do 20 % trsov v vinogradu) na okuženih območjih razmejenega območja zadrževanja zlate trsne rumenice.

3. VIŠINA IN TRAJANJE POMOČI

Finančno nadomestilo se dodeli za čas trajanja programa iz priloge 1 uredbe za obdobje do 31. decembra 2025.

Za dodelitev finančnega nadomestila je predvidena skupna višina finančnih sredstev 3.200.000 evrov za izplačila v obdobju 2023 – 2026.

4. UPRAVIČENCI

Vlagatelj za dodelitev državne pomoči v obliki finančnega nadomestila je vinogradnik, ki je vpisan kot nosilec v register kmetijskih gospodarstev (v nadaljnjem besedilu: RKG) v skladu z zakonom, ki ureja kmetijstvo in izpolnjuje pogoje iz uredbe ter ima GERK s šifro rabe 1211 (vinograd) ali 1221 (namizno grozdje).

5. UPRAVIČENI STROŠKI

Strošek, upravičen do pomoči v skladu z uredbo, je izguba ali škoda, ki jo je vinogradniku povzročila zlata trsna rumenica na rastlinah trte na okuženih območjih zlate trsne rumenice.

Finančno nadomestilo se upravičencem ne dodeli, če skupna višina finančnega nadomestila na posameznega upravičenca ne presega 100 evrov.

Izračun upravičenih stroškov finančnega nadomestila se izvede v skladu s PRILOGO 3 uredbe, ki je priložen tudi v PRILOGI 8 tega navodila.

Za ugotavljanje upravičenosti števila uničenih rastlin trte se upošteva stanje števila rastlin trte v RKG na dan 10. julija in 30. oktobra tekočega leta. Razlika predstavlja število uničenih trt, ki se jih upošteva pri izračunu upravičenih stroškov.

6. POGOJI

Vinogradnik mora za pridobitev finančnega nadomestila izpolnjevati naslednje pogoje iz uredbe:

1. ima GERK z rabo 1211 – vinograd oziroma GERK z rabo 1221 – intenzivni sadovnjak (namizno grozdje) na okuženem območju na dan 10. julija tekočega leta;
2. ima dokument fitosanitarnega preglednika o opravljenem pregledu in potrditvi pojava zlate trsne rumenice na GERK iz prejšnje točke v posameznem letu;

3. je izvedel zatiranje prenašalca s fitofarmaceutskimi sredstvi v skladu z 11. členom uredbe;
4. je odstranil in uničil simptomatične rastline trte v skladu z drugim in tretjim odstavkom 10. člena uredbe ob pojavu zlate trsne rumenice na GERK iz 1. točke tega odstavka;
5. skupno število uničenih simptomatičnih rastlin trte na dan oddaje vloge ne presega deleža 20 % vseh rastlin trte na GERK iz 1. točke tega odstavka na dan 10. julija v letu oddaje vloge;
6. ima en dan pred oddajo vloge za dodelitev finančnega nadomestila v RKG prijavljene podatke, ki izkazujejo dejansko stanje na GERK iz 1. točke tega odstavka;
7. je v RKG predložil dokument fitosanitarnega preglednika iz 2. točke tega odstavka.

Agencija Republike Slovenije za kmetijske trge in razvoj podeželja (v nadaljnjem besedilu: Agencija) preverja izpolnjevanje pogoja iz 5. točke prejšnjega odstavka na podlagi podatkov v RKG za obdobje od 10. julija do dneva oddaje vloge za pridobitev finančnega nadomestila v posameznem letu.

Če Agencija na podlagi podatkov v RKG ugotovi, da število uničenih rastlin trte presega delež 20 % vseh rastlin trte na GERK na dan 10. julija v letu oddaje vloge, se pri izračunu upravičenosti višine finančnega nadomestila upošteva samo število uničenih trt, ki ni večje od 20-odstotnega deleža vseh rastlin trte v vinogradu.

Upravičeni strošek posamezne uničene rastline trte se pridobi iz PRILOGE 3 uredbe in se pomnoži z razliko števila trt ob upoštevanju gostote sajenja, navedene v RKG na dan 10. julija tekočega leta.

Od zneska, ki je podlaga za finančno nadomestilo, se odštejejo tudi kateri koli stroški, ki niso nastali neposredno zaradi te bolezni in bi jih imetnik imel tudi v drugačnih okoliščinah, ter vsi prihodki od prodaje proizvodov, povezanih z uničenimi rastlinami trte zaradi izvajanja ukrepov zadrževanja.

Finančno nadomestilo se ne dodeli, če se ugotovi, da je okužba z zlato trsno rumenico posledica imetnikovega namernega dejanja ali malomarnosti.

7. OBVEŠČANJE IN DOKUMENT FITOSANITARNEGA PREGLEDNIKA

7.1. Način obveščanja

Nosilec kmetijskega gospodarstva ali kontaktna oseba kmetijskega gospodarstva (v nadaljevanju: vinogradnik) obvesti fitosanitarne preglednike o sumu pojava zlate trsne rumenice v vinogradu z oddajo prijave za pregled vinograda. Prijavo za pregled vinograda lahko odda sam ali s pomočjo fitosanitarnega preglednika iz KGZ Maribor, IHPS, KGZ Novo mesto in KGZ Nova Gorica ali kmetijskega svetovalca iz KGZ Ptuj, KGZ Murska Sobota, KGZ Maribor, KGZ Celje, KGZ Novo mesto in KGZ Nova Gorica. Kontaktni podatki so v PRILOGI 3 tega navodila.

Vinogradnik lahko prijavo odda na enega od spodnjih načinov:

- preko spletnega obrazca: prijavo odda vinogradnik sam ali v njegovem imenu fitosanitarni preglednik ali svetovalac JSKS na obrazcu, ki je tudi v PRILOGI 2.
- pisno po e-pošti: na elektronski naslov koordinatorjev fitosanitarnih preglednikov ali na elektronski naslov kmetijskega svetovalca, ki so navedeni v PRILOGI 3.
- telefonska prijava: pri kmetijskem svetovalcu ali kontaktni osebi na posameznem zavodu.

Povezave do spletnih obrazcev:

Območje	Spletna povezava za oddajo prijave
za SV Slovenijo (KGZ Maribor, KGZ Ptuj, KGZ Murska Sobota)	https://forms.gle/YqVfDNJTHjazhDdH6
za JV Slovenijo (KGZ Novo mesto)	https://forms.gle/fLm6HmqLrM5LpezHA
za Z Slovenijo (KGZ Nova Gorica)	https://forms.gle/G9cDeWAtL4a4HWge9
za Celjsko regijo (IHPS)	https://forms.gle/SVh8o7FZx3Whaek9A

Pri prijavi mora vinogradnik posredovati naslednje podatke:

- ime, priimek, naslov nosilca kmetijskega gospodarstva, KMG MID,
- številko GERK-a oziroma GERK-ov
- občino, v kateri leži posamezni GERK (za vsak GERK posebej) ,
- kontaktno osebo kmetijskega gospodarstva za pregled in kontakt, obvezna je telefonska številka zaradi dogovora za pregled, če pa je možno, pa tudi e-naslov.

7.2. Pregled na terenu in izdaja dokumenta

Fitosanitarni pregledniki bodo preglede v vinogradih opravili v roku največ 5 delovnih dni po obvestilu oziroma prijavi. Pri pregledu mora biti navzoč nosilec kmetijskega gospodarstva ali kontaktna oseba kmetijskega gospodarstva.

Fitosanitarni preglednik, ki je pregledal posamezni vinograd ali vinograde na navzočnost simptomov zlate trsne rumenice, izda dokument o potrditvi pojava zlate trsne rumenice v vinogradu v posameznem letu (v nadaljnjem besedilu: zapisnik), in sicer najkasneje v roku 5 delovnih dni po pregledu. Obrazec zapisnika je v PRILOGI 4 tega navodila.

Fitosanitarni preglednik izda računalniško izpolnjen zapisnik. Zapisnik natisne in lastnoročno podpiše ter doda žig institucije. Zapisnik je lahko tudi elektronsko podpisan z digitalnim potrdilom. V tem primeru žig ni potreben.

Zapisnik se izda v dveh izvodih, en izvod dobi vinogradnik, drugega obdrži fitosanitarni preglednik.

Zapisnik se NE izda na kraju samem, temveč se po opravljenem pregledu pošlje vinogradniku po pošti ali elektronski pošti, glede na dogovor.

8. VLOŽITEV VLOGE ZA FINANČNO NADOMESTILO

8.1. Kaj mora narediti upravičenec pred vložitvijo vloge

Na Upravni enoti mora upravičenec prijaviti v RKG podatke, ki izkazujejo dejansko stanje v vinogradu in v RKG vložiti dokument (zapisnik) fitosanitarnega preglednika.

Agencija bo preverjala izpolnjevanje predpisanih pogojev za dodelitev finančnega nadomestila na podlagi podatkov v RKG na dan 10. julija in 30. oktobra tekočega leta.

Če bo Agencija na podlagi podatkov v RKG ugotovila, da število uničenih rastlin trte presega delež 20 % vseh rastlin trte na GERK za obdobje od 10. julija v tekočem letu do dneva oddaje vloge za finančno nadomestilo, se bo pri izračunu upravičenosti višine finančnega nadomestila upoštevalo samo število uničenih trt, ki ni večje od 20-odstotnega deleža vseh rastlin trte v vinogradu.

Upravičenec mora imeti najpozneje en dan pred oddajo vloge v RKG prijavljene podatke, ki izkazujejo dejansko stanje števila trsov na GERK.

Upravičenec mora zatirati ameriškega škržatka v skladu z uredbo in napovedmi Javne službe zdravstvenega varstva rastlin. Pred oddajo vloge mora v vinogradu, za katerega vlaga vlogo za finančno nadomestilo, odstraniti in uničiti vse simptomatične trse skupaj s koreninami, kar ob vlaganju vloge potrdi z izjavo (vsebina izjave je v obrazcu vloge v prilogi 4 uredbe). V izjavi izjavlja, da bo hranil dokazila, kot so evidence o uporabi fitofarmaceutskih sredstev ter geolocirane fotografije oziroma druga dokazila, iz katerih je razvidno, da je v celoti izvajal ukrepe zatiranja ameriškega škržatka in da so trsi v celoti odstranjeni

8.2. Sporočanje transakcijskega računa

Ob vnosu vloge za finančno nadomestilo bo aplikacija za vnos vloge avtomatsko v CRS (Centralni register strank) preverila ali ima vlagatelj transakcijski račun (v nadaljevanju: TRR). V kolikor vlagatelj nima TRR, svoj TRR sporoči na način in obrazcu, kot je navedeno na povezavi <https://www.gov.si/zbirke/storitve/vlaganje-splosnih-obrazcev/>.

8.3. Kako vložiti vlogo in vsebina vloge

Vlagatelj ali njegov pooblaščenec vloži vlogo za dodelitev finančnega nadomestila na Agencijo, in sicer na obrazcu iz priloge 4 uredbe, ki je priložen tudi v PRILOGI 5 tega navodila. Vloga se vloži elektronsko v aplikaciji Tržni ukrepi, ki se nahaja v sklopu E-Kmetije. Za dostop je potrebno digitalno potrdilo. V kolikor je GERK-ov za katere uveljavljate finančno pomoč več kot 10, vlogi priložite excel tabelo s seznamom GERK-ov (vsak GERK naj bo v svoji vrstici).

Vlogo vlagatelj ali njegov pooblaščenec izpolni in vloži v elektronski obliki, podpisano s kvalificiranim elektronskim podpisom. Pooblaščenec za elektronsko vložitev pri vnosu vloge izpolni tudi izjavo o obstoju in sprejemu pooblastila. V kolikor vlogo kot pooblaščenec vlaga kmetijski svetovalec, se obrazec pooblastila nahaja v PRILOGI 6. Podpisano pooblastilo pooblaščenec in pooblastitelj pri sebi hranita 5 let od prejema sredstev. Na Agencijo ga ni treba

pošiljati, saj imajo kmetijski svetovalci urejen dostop za vnos in oddajo vloge. V kolikor vlogo vlaga pooblaščenec, ki ni kmetijski svetovalec, je potrebno izpolniti pooblastilo iz PRILOGE 7. Podpisano in skenirano pooblastilo je potrebno poslati na elektronski naslov: skt-podpora.aktrp@gov.si.

V posameznem letu vlagatelj vloži samo eno vlogo za pridobitev finančnega nadomestila.

8.4. Roki za vložitev vloge

Za izplačila finančnega nadomestila v tekočem letu se vloge vlagajo od 10. do 30. oktobra tekočega leta, pri čemer se 30. oktobra vlagajo le do 15. ure.

9. PREGLED VLOGE IN PREGLEDI NA KRAJU SAMEM

Agencija pri vseh vlogah za pridobitev finančnega nadomestila pregleda izpolnjevanje pogojev tako, da opravi pregled vloženih dokumentov. Pregled izvede s pregledom vseh prejetih vlog in dokaznih listin, vpogledom v uradne evidence in z uporabo sistema za spremljanje površin, ne da bi si uradna oseba neposredno ogledala stanje površine vinograda in trt na kraju samem, ki je predmet finančnega nadomestila.

Izpolnjevanje pogoja, da je vinogradnik izvedel predpisano zatiranje prenašalca s fitofarmaceutskimi sredstvi ter v celoti odstranil in uničil simptomatične rastline trte, bo Agencija preverjala samo z naknadnimi pregledi pri enem odstotku pravočasnih in popolnih vlog. Pri preverjanju bo vlagatelj predložil dodatna dokazila, kot so evidence o uporabi fitofarmaceutskih sredstev, geolocirane fotografije oziroma druga dokazila, iz katerih je razvidno, da so bili vsi predpisani ukrepi glede uporabe fitofarmaceutskih sredstev v celoti izvedeni oziroma da so bile simptomatične rastline trte v celoti odstranjene.

Pregledi na kraju samem se bodo na terenu izvedli za pregledom vloge, kadar iz prejetih podatkov, ne bo mogoče preveriti izpolnjevanja pogojev. Pregled na kraju samem je ugotavljanje dejanskega stanja, opravil pa se bo tako, da bo uradna oseba izvedla neposredni ogled stanja površine vinograda in trt na kraju, ki je predmet finančnega nadomestila. V primeru potrebe po pregledu na kraju samem, bo uradna oseba na terenu preverila ali je upravičenec v celoti izvedel vse predpisane ukrepe zadrževanja glede zatiranja prenašalca s fitofarmaceutskimi sredstvi in uničenja simptomatičnih rastlin trte v skladu z uredbo.

10. ODLOČITEV O VLOGI

O vlogi in izpolnjevanju pogojev do finančnega nadomestila bo Agencija odločila z odločbo.

Za vloge, za katere izplačilo ne bo mogoče v tekočem letu, se sprejem odločitve upravičenosti do finančnega nadomestila in izplačilo izvedeta v naslednjem proračunskem letu.

PRILOGA 1: Seznami razmejenih območij (okužena območja in varovalni pas) v Sloveniji za zadrževanje zlate trsne rumenice (Izvedbena uredba Komisije 2022/1630)

1. Razmejeno območje (RO) v Zahodni Sloveniji

Območje RO	Regija	Občine ali druge upravne/geografske razmejitve
Okuženo območje	Zahodna Slovenija	Ankaran, Koper, Izola in Piran ter Sežana, Komen (razen katastrske občine Brestovica – ID 2408) in Renče-Vogrsko.
Varovalni pas	Zahodna Slovenija	Brda, Nova Gorica, Miren-Kostanjevica, Šempeter-Vrtojba, Ajdovščina, Vipava, Divača in Hrpelje-Kozina, Kanal ter katastrska občina Brestovica (ID 2408) v občini Komen.

2. Razmejeno območje (RO) v Jugovzhodni Sloveniji

Območje RO	Regija	Občine ali druge upravne/geografske razmejitve
Okuženo območje	Jugovzhodna Slovenija	Dolenjske Toplice, Straža, Mirna peč, Novo mesto, Šentjernej, Kostanjevica na Krki, Krško, Brežice
Varovalni pas	Jugovzhodna Slovenija	Žužemberk, Trebnje, Mirna, Šentrupert, Sevnica, Mokronog-Trebelno, Šmarješke Toplice, Škocjan, Semič, Črnomelj, Metlika

3. Razmejeno območje (RO) v Severovzhodni Sloveniji

Območje RO	Regija	Občine ali druge upravne/geografske razmejitve
Okuženo območje	Severovzhodna Slovenija	Dobrovnik, Lendava, Beltinci, Tišina, Gornji Petrovci, Šalovci, Moravske Toplice, Murska Sobota, Rogašovci, Turnišče, Kobilje, Kuzma, Puconci, Cankova, Grad, Hodoš, Črenšovci, Odranci, Velika Polana, Trnovska

Območje RO	Regija	Občine ali druge upravne/geografske razmejitve
		<p>vas, Destrnik, Sveti Jurij ob Ščavnici, Sveti Tomaž, Ljutomer, Ormož, Razkrižje Središče ob Dravi, Duplek, Lenart, Cerkvenjak, Pesnica, Šentilj, Sveti Jurij v Slovenskih goricah, Sveta Ana, Apače, Benedikt, Sveta Trojica v Slovenskih goricah, Gornja Radgona, Radenci, Križevci, Veržej, Sveti Andraž v Slovenskih goricah, Juršinci, Ptuj, Dornava, Gorišnica, Miklavž na Dravskem polju, Starše, Kidričevo, Hajdina, Markovci, Hoče-Slivnica, Rače-Fram, Majšperk, Žetale, Podlehnik, Videm, Cirkulane, Zavrč, Poljčane, Makole, Šmarje pri Jelšah, Rogaška Slatina, Rogatec, Podčetrtek, Kozje, Bistrica ob Sotli.</p>
Varovalni pas	Severovzhodna Slovenija	Maribor, Kungota, Zreče, Oplotnica, Slovenska Bistrica, Vojnik, Slovenske Konjice, Šentjur

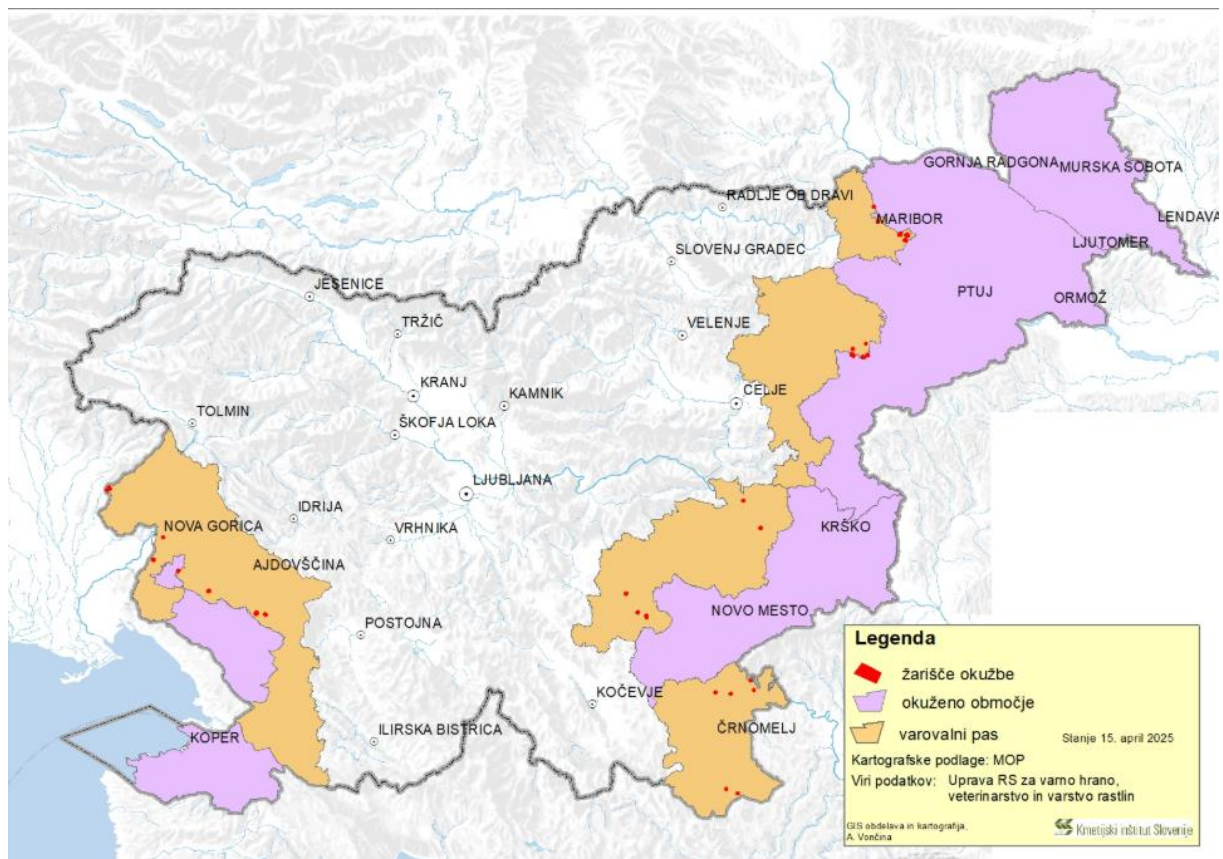

Karta razmejenih območij (okužena območja in varovalni pas) v Sloveniji

PRILOGA 2: Prijava za pregled vinogradov za potrditev pojava zlate trsne rumenice

PRIJAVA

za pregled vinograda/vinogradov (raba 1211 in 1221) za potrditev pojava zlate trsne rumenice (2025)

V našem vinogradu (raba 1211 in/ali 1221), ki leži v okuženem območju zlate trsne rumenice smo opazili pojav zlate trsne rumenice.

Za pridobitev zapisnika o potrditvi pojava zlate trsne rumenice, ki ga je potrebno priložiti ob oddaji vloge za finančno nadomestilo v skladu z 29. členom Uredbe o ukrepih za zatiranje in preprečevanje širjenja zlate trsne rumenice, **za pregled prijavljam:**

KMG-MID: *

Vaš odgovor

Ime in priimek nosilca kmetijskega gospodarstva: *

Vaš odgovor

Naslov kmetijskega gospodarstva (ulica in hišna številka, poštna številka in pošta): *

Vaš odgovor

Podatki o vinogradu/vinogradih z rabo 1211 (vinograd) in/ali 1221 (namizno grozdje), ki ga/jih prijavljam za pregled (OBVEZNI PODATKI: GERK-PID vinograda, občina v kateri leži vinograd): *

Vaš odgovor

Ime in priimek kontaktne osebe kmetijskega gospodarstva za pregled vinogradov: *

Vaš odgovor _____

Telefonska številka na kateri je dosegljiva kontaktna oseba za pregled: *

Vaš odgovor _____

Elektronski naslov kontaktne osebe za pregled: *

Vaš odgovor _____

Opombe za fitosanitarne preglednike: *

Vaš odgovor _____

Prijavo za pregled oddal: *

- vinogradnik sam
- kmetijski svetovalec
- fitosanitarni preglednik

Ime in priimek osebe, ki oddaja prijavo (*obvezen podatek v primeru, da prijavo odda kmetijski svetovalec ali fitosanitarni preglednik) : *

Vaš odgovor

IZJAVA O VARSTVU PODATKOV *

Z izpolnitvijo prijavnice soglašam, da sme **Institucija XY**, kot upravljavec zbirk osebnih podatkov, pridobljene osebne podatke uporabiti in obdelovati v skladu z veljavno zakonodajo. Podana privolitev velja do preklica. Informacije o upravljavcu ter druge informacije v zvezi z uporabo in varovanjem osebnih podatkov dobim preko e-pošte: tajnistvo@info.si.

SOGLAŠAM

Pošlji

Počisti obrazec

Nikoli ne pošiljajte gesel prek Google Obrazcev.

PRILOGA 3: Kontaktni podatki za oddajo prijave pregleda

1. Za območje SV Slovenije:

- KGZ Maribor, Oddelek za varstvo rastlin

Kontaktna oseba	Elektronski naslov	Telefonska številka
Anja Preložnik Golob	anja.preloznic@kmetijski-zavod.si	02 22 84 920 ali 031 629 846
Martina Viltušnik	martina.viltuznik@kmetijski-zavod.si	02 22 84 920

- KGZ Maribor, Oddelek za kmetijsko svetovanje

Kontaktna oseba	Elektronski naslov	Telefonska številka
Marko Breznik	marko.breznik@kmetijski-zavod.si	02 22 84 948 ali 041 281 531
Marjeta Miklavc	marjeta.miklavc@kmetijski-zavod.si	02 22 84 919 ali 031 674 248

- KGZ Ptuj, Oddelek za kmetijsko svetovanje

▪ Izpostava Ptuj

Kontaktna oseba	Elektronski naslov	Telefonska številka
Matej Rebernišek	matej.rebernisek@kgz-ptuj.si	051 336 821
Tamara Kekec	tamara.kekec@kgz-ptuj.si	031 609 951
Jernej Černe	jernei.cerne@kgz-ptuj.si	041 498 875

▪ Izpostava Ormož

Kontaktna oseba	Elektronski naslov	Telefonska številka
Simona Rajh	simona.rajh@kgz-ptuj.si	041 645 537
Barbara Herga	barbara.herga@kgz-ptuj.si	041 779 596
Romana Ozmec	romana.ozmec@kgz-ptuj.si	070 711 409

▪ Izpostava Lenart

Kontaktna oseba	Elektronski naslov	Telefonska številka
Petra Hanžel	petra.hanzel@kgz-ptuj.si	031 793 799
Cvetka Bunderla	cvetka.bunderla@kgz-ptuj.si	031 649 001

▪ Izpostava Slovenska Bistrica

Kontaktna oseba	Elektronski naslov	Telefonska številka
Doroteja Podkrajšek	doroteja.podkrajsek@kgz-ptuj.si	031 678 242

- **KGZ Murska Sobota, Oddelek za kmetijsko svetovanje**

Kontaktna oseba	Elektronski naslov	Telefonska številka
Miran Torič	miran.toric@kgzs-ms.si	031 703 608
Marija Feher	marika.feher@kgzs-ms.si	031 703 618
Janja Posl Korošec	janja.posl-korosec@kgzs-ms.si	041 464 212
Mirjana Lipaj	mirjana.lipaj@kgzs-ms.si	031 703 622

2. Za območje JV Slovenije:

- **KGZ Novo mesto, Služba za varstvo rastlin**

Kontaktna oseba	Elektronski naslov	Telefonska številka
mag. Karmen Rodič	karmen.rodic@kgzs-zavodnm.si	07 37 30 579 ali 051 343 121
Iva Imperl	ivica.imperl@kgzs-zavodnm.si	07 37 30 594 ali 031 731 876

- **KGZ Novo mesto, Oddelek za kmetijsko svetovanje**

• **Izpostava Novo mesto**

Kontaktna oseba	Elektronski naslov	Telefonska številka
Katica Kregar	katica.kregar@kgzs-zavodnm.si	07 33 21 943

• **Izpostava Krško**

Kontaktna oseba	Elektronski naslov	Telefonska številka
Jožica Butkovič	jozica.butkovic@kgzs-zavodnm.si	07 49 61 165

• **Izpostava Brežice**

Kontaktna oseba	Elektronski naslov	Telefonska številka
Marija Levak	marija.levak@kgzs-zavodnm.si	07 49 61 165

3. Za območje Z Slovenije:

- **KGZ Nova Gorica, Oddelek za varstvo rastlin**

Kontaktna oseba	Elektronski naslov	Telefonska številka
Jan Žezlina	jan.zezlina@go.kgzs.si	05 63 04 064 ali 030 600 760
Julija Cocetta Dariž	julija.dariz@go.kgzs.si	05 33 51 207 ali 040 563 065

- **KGZ Nova Gorica, Oddelek za kmetijsko svetovanje**

Kontaktna oseba	Elektronski naslov	Telefonska številka
Elizabeta Bonin	elizabeta.bonin@go.kgzs.si	051 683 365
Maja Koren Ivančič	maja.koren@go.kgzs.si	040 415 001
Milena Štolfa	milena.stolfa@go.kgzs.si	05 731 28 50
Matjaž Princič	matjaz.princic@go.kgzs.si	05 395 42 64
Mojca Mavrič Štrukelj	mojca.mavric-strukelj@go.kgzs.si	051 663 005

4. Za območje Celjske regije:

- **IHPS, Oddelek za varstvo rastlin**

Kontaktna oseba	Elektronski naslov	Telefonska številka
Roberto Motoh	roberto.motoh@ihps.si	03 71 21 627 ali 031 685 330
Franci Poličnik	franci.policnik@ihps.si	03 71 21 663 ali 051 271 968
Alenka Ferlež Rus	alenka.ferlez-rus@ihps.si	03 71 21 616 ali 041 399 304

- **KGZ Celje, Oddelek za kmetijsko svetovanje**

Kontaktna oseba	Elektronski naslov	Telefonska številka
Simon Gajšek	simon.gajsek@ce.kgzs.si	03 81 83 032 ali 051 305 768
Mateja Golob	mateja.golob@ce.kgzs.si	03 81 83 044 ali 041 429 094
Marija Kos	marija.kos@ce.kgzs.si	03 81 83 041 ali 051 440 116
Vesna Zalokar	vesna.zalokar@ce.kgzs.si	03 71 01 788 ali 031 222 157

PRILOGA 4: Zapisnik o potrditvi pojava zlate trsne rumenice v vinogradu

Glava institucije

Številka:

Datum:

ZAPISNIK O POTRDITVI POJAVA ZLATE TRSNE RUMENICE V VINOGRADU (GERK z rabo 1211 in 1221)

se izdaja v skladu z 2. točko 29. člena Uredbe o ukrepih za zatiranje in preprečevanje širjenja zlate trsne rumenice (UL RS, št. 85/23 in 60/24) za:

KMG MID: _____, nosilca kmetijskega gospodarstva (ime, priimek):

na naslovu (ulica, hišna številka, poštna številka, pošta)

za GERK-PID (občina):

Na podlagi zdravstvenega pregleda zgoraj navedenih GERK-ov dne _____, spodaj podpisani potrjujem pojav zlate trsne rumenice v zgoraj navedenih GERK-ih.

Pregled je bil opravljen ob navzočnosti nosilca kmetijskega gospodarstva oziroma kontaktne osebe kmetijskega gospodarstva (ime in priimek):

Fitosanitarni preglednik (ime, priimek in podpis ter žig institucije):

PRILOGA 5: Vloga za finančno nadomestilo za odpravo škode v vinogradništvu

VLOGA ZA FINANČNO NADOMESTILO ZA ODPRAVO ŠKODE V VINOGRADNIŠTVU

Zahtevek: spodaj podpisani vlagatelj vlagam pri Agenciji Republike Slovenije za kmetijske trge in razvoj podeželja vlogo za finančno nadomestilo na podlagi 27. člena Uredbe o ukrepih za zatiranje in preprečevanje širjenja zlate trsne rumenice (Uradni list RS, 85/23 in 60/24) (v nadaljnjem besedilu: Uredba).

PODATKI O VLAGATELJU

Naziv vlagatelja:

Davčna številka:

Naslov:

Pošta:

Kontaktne podatke odgovorne osebe:

Kontaktne osebe:

Telefon:

E-naslov:

O UKREPU

KMG-MID:

GERK:

IZJAVE VLAGATELJA

1. Izjavljam, da sem seznanjen s pogoji in obveznostmi iz Uredbe.
2. Izjavljam, da so vsi podatki, ki sem jih navedel v zahtevku, resnični, točni in popolni ter da za svoje izjave prevzemam vso kazensko in materialno odgovornost.
3. Soglašam s pridobitvijo podatkov iz uradnih evidenc, ki so potrebni za izračun pomoči in odločitev o upravičenosti do sredstev na podlagi Uredbe, vključno s podatki, ki štejejo za davčno tajnost.
4. Izjavljam, da Agenciji dovoljujem opravljanje pregledov vlog in morebitnih pregledov na kraju samem.
5. Izjavljam, da sem seznanjen, da se ukrep pomoči po Uredbi izvaja v skladu z Uredbo Komisije (EU) 2022/2472 z dne 14. decembra 2022 o razglasitvi nekaterih vrst pomoči v kmetijskem in gozdarskem sektorju ter na podeželju za združljive z notranjim trgovom z uporabo členov 107 in 108 Pogodbe o delovanju Evropske unije (UL L št. 327 z dne 21. 12. 2022, str. 1; v nadaljnjem besedilu: Uredba 2022/2472/EU).
6. Izjavljam, da sem seznanjen, da Agencija vodi in hrani natančne evidence z informacijami in dokazili o posameznih pomočeh še deset let od dneva odobritve zadnjega finančnega nadomestila.
7. Izjavljam, da za GERK iz te vloge hranim dokazila, kot so evidence o uporabi fitofarmaceutskih sredstev, geolocirane fotografije oziroma druga dokazila, iz katerih je razvidno, da sem predpisane ukrepe glede uporabe fitofarmaceutskih sredstev v celoti izvedel oziroma sem simptomatične rastline trte v celoti odstranil.
8. Izjavljam, da v zvezi z uveljavljanjem finančnega nadomestila ni storjena goljufija ali drugo nezakonito dejanje, ki vpliva na finančne interese Republike Slovenije, in da sem seznanjen/-a s tem, da Agencija izvaja ukrepe za preprečevanje in odkrivanje goljufij in drugih nezakonitih dejanj, ki vplivajo na finančne interese Republike Slovenije, ter za odzivanje nanje.
9. Seznanjen sem, da so podatki o shemi pomoči iz 15. člena Uredbe v skladu s prvim odstavkom 9. člena Uredbe 2022/2472/EU objavljeni na osrednjem spletnem mestu državne uprave.

PRILOGA 6: Pooblastilo svetovalcu

KMG-MID:

IME IN PRIIMEK vlagatelja

NASLOV

POŠTA

POOBLASTILO SVETOVALCU

Podpisani vlagatelj IME IN PRIIMEK, NASLOV, POŠTA, KMG-MID

pooblašчам

1. IME IN PRIIMEK SVETOVALCA, delavca/ko v organizaciji KGZS, da v mojem imenu pri Agenciji Republike Slovenije za kmetijske trge in razvoj podeželja

vloži

elektronsko vlogo za uveljavljanje finančnega nadomestila za odpravo škode zaradi zlate trsne rumenice ter da v mojem imenu opravi elektronsko izpolnitev in elektronski podpis vloge.

2. To pooblastilo je dano izključno za obkroženo dejanje iz prve točke tega pooblastila in preneha s trenutkom, ko pooblaščenec to dejanje opravi.

3. Izrecno poudarjam, da pooblaščenec nima nikakršnih drugih pooblastil, kot zgoraj navedenih, še posebej pa ne za sprejemanje kakršnihkoli odločb, poštnih pošiljk ali katerihkoli drugih pisanj. Vse uradne dokumente poslane s strani Agencije RS za kmetijske trge in razvoj podeželja želim prejemati v fizični obliki na zgoraj navedeni naslov.

4. To pooblastilo je napisano v dveh izvodih, od katerih en izvod prejme pooblastitelj, en izvod pa pooblaščenec. Na podlagi Zakona o kmetijstvu se šteje, da je pooblastilo za vlogo, ki je vložena v elektronski obliki in podpisana z varnim elektronskim podpisom s kvalificiranim potrdilom, dano skupaj z vlogo in vlagatelju k vlogi ni treba priložiti pooblastila v fizični obliki.

5. Vlagatelj mora hraniti to pooblastilo še najmanj pet let od dneva, ko je pridobil sredstva.

Kraj:

Datum:

Pooblastitelj – vlagatelj oz. njegov pooblaščenec:

IME IN PRIIMEK
(podpis)

Pooblaščenec/ka prejemam pooblastilo:

IME IN PRIIMEK
(podpis)

PRILOGA 7: Pooblastilo za dostop in uporabo spletne aplikacije Tržni ukrepi Agencije Republike Slovenije za kmetijske trge in razvoj podeželja

POOBLASTILO

za dostop in uporabo spletne aplikacije TRŽNI UKREPI Agencije Republike Slovenije za kmetijske trge in razvoj podeželja

Pooblastitelj

Davčna številka: _____

Naziv: _____

Naslov: _____

Zakoniti zastopnik (izpolni samo, če je pooblastitelj pravna oseba): _____

Pooblaščenec

Davčna številka: _____

Naziv: _____

E-pošta: _____

Veljavnost pooblastila

To pooblastilo je dano izključno za dostop in uporabo spletne aplikacije TRŽNI UKREPI Agencije Republike Slovenije za kmetijske trge in razvoj podeželja in **velja do 31.12.2025**.

Kraj:

Datum:

Podpis pooblastitelja:

Podpis pooblaščenca:

To pooblastilo je napisano v treh izvodih. En izvod prejme pooblastitelj, en izvod pooblaščenec, en izvod pa se skeniran pošlje na Agencijo Republike Slovenije za kmetijske trge in razvoj podeželja na e-mail: **skt-podpora.aktrp@gov.si**

PRILOGA 8: Modelni izračuni za višino upravičenih stroškov pomoči za finančno nadomestilo

Oblika sajenja	TERASE	TERASE	TERASE		VERTIKALA	VERTIKALA	VERTIKALA
Gostota sajenja (število rastlin na hektar)*	> 5.640	5.640–4.080	< 4.080		> 4.915	4.915–3.910	< 3.910
Starost nasada (v letih)	Strošek na rastlino trte v eurih				Strošek na rastlino trte v eurih		
1	3,44	4,45	5,15		3,51	4,12	4,72
2	4,18	5,14	5,80		4,32	4,91	5,49
3	4,44	5,42	6,08		4,73	5,36	5,99
4	4,87	5,75	6,35		5,11	5,66	6,22
5	4,73	5,57	6,14		4,96	5,48	6,01
6	4,59	5,39	5,94		4,80	5,30	5,80
7	4,45	5,21	5,73		4,64	5,12	5,59
8	4,30	5,03	5,52		4,49	4,94	5,39
9	4,16	4,84	5,31		4,33	4,76	5,19
10	4,01	4,66	5,10		4,18	4,58	4,98
11	3,87	4,48	4,89		4,02	4,40	4,77
12	3,73	4,30	4,68		3,86	4,21	4,57
13	3,58	4,12	4,48		3,71	4,04	4,36
14	3,44	3,93	4,27		3,56	3,86	4,16
15	3,30	3,75	4,06		3,40	3,68	3,95
16	3,16	3,57	3,85		3,24	3,49	3,75
17	3,01	3,39	3,65		3,09	3,31	3,54
18	2,87	3,21	3,44		2,93	3,14	3,33
19	2,73	3,02	3,23		2,78	2,95	3,13
20	2,58	2,84	3,02		2,62	2,77	2,92
21	2,44	2,66	2,81		2,46	2,59	2,72
22	2,30	2,48	2,60		2,31	2,41	2,51
23	2,16	2,30	2,40		2,16	2,23	2,30
24	2,01	2,12	2,19		2,00	2,05	2,10
25	1,87	1,94	1,98		1,84	1,87	1,90
26	1,73	1,76	1,77		1,69	1,69	1,69
27	1,58	1,58	1,57		1,53	1,51	1,48
28	1,44	1,39	1,36		1,38	1,32	1,27
29	1,30	1,21	1,15		1,22	1,15	1,07
30–39	1,16	1,03	0,95		1,06	0,97	0,87
40 in več	0,58	0,52	0,48		0,53	0,48	0,43

* Število rastlin na hektar se izračuna tako, da se 10.000 m² deli z zmnožkom medvrstne in vrstne razdalje v m².